soarta lui fu hotărâtă...

postul vacant încredințat altui candidat

Avea toate șansele să ocupe un post bun și de viitor. E muncitor, capabil, conștiincios. Se cerea pe lângă aceste însușiri un fizic agreabil. Chelia pe care o căpătase din cauza neglijenții, i-a fost fatală, i-a distrus cariera pentru totdeauna. Acesta este un exemplu al urmărilor neplăcute ale cheliei. Deaceea nu neglijați îngrijirea părului. Știința vă pune la dispoziție un mijloc sigur și eficace pentru creșterea părului: TRILYSIN. După o întrebuințare de câteva luni, părul începe să crească și să se îndesească văzând cu ochii. Trilysin înlătură și mătreața, însănătoșind rădăcina părului. Tratamentul dă rezultate bune numai dacă e urmat cu stăruință.

Trilysin

OPREȘTE CĂDEREA PĂRULUI · INLĂTURĂ MĂTREAȚA

De vânzare la farmacii, drogherii și parfumerii.

Doi oameni uciși de trăznet

Dej, 14 Iulie

Ioan Șandor, din Bonț, se afla la seceratul grâului, împreună cu soția sa și altă femee.

Venind o ploaie torențială câte trei s'au adăpostit sub un copac.

Deodată ,un trăznet a căzut asupra copacului.

Șandor a fost omorât pe loc, iar cele două femei au scăpat ca prin minune.

*

Altă nenorocire s'a întâmplat în com. Boereni, din Nordul județului nostru.

Pe când Andrei Petruț, de 58 ani și Ioan Petruț, de 60 ani, ambii din Boereni, stăteau la adăpost sub un arbore din grădina primului, trăznetul a lovit în copac omorând pe Andrei Petruț.

Ioan Petruț, despre care se credea că a murit și el, și-a revenit după 12 ore.

—oxo○oxo—

Fioroasa crimă din jud. Vâlcea

R.-Vâlcea, 15 Iulie

În ziua de 8 Iulie, a dispărut din casa părinților săi din com. Românești (Vâlcea), copila Maria Ioana Gângu, fiica Ioanei Marin Gângu.

Timp de 3 zile, cu toate cercetările făcute, nu s'a putut da de urmele copilei.

In ziua de 11 Iulie, pe câmpul din marginea satului Balaci, s'a descoperit cadavrul nefericitei copile, având mâna și piciorul drept mâncate de câini

Cadavrul prezentând răni, se bănuește că a fost victima unei fioroase răzbunări. A fost arestată Catalina Niculae Guga, asupra căreia sunt bănueli.

—xox○xox—

Pentru a realiza o **UNGERE** *perfectă și economică*, întrebuințați **LUBOIL**

Schimbați-l la fiecare 1200 km.

Misiunea unui ulei este extrem de grea. El trebue să împiedice metalele de a se freca între ele la orice temperatură și la orice viteză.

Luboil, renumitul produs al Societății Unirea, are toate calitățile necesare unui lubrifiant superior. El dă cea mai mare protecție pieselor metalice cu un minimum de depozit carbonic, evitând reparațiile.

UNIFORMITATEA SA ESTE GARANTATĂ

Totuși, cel mai bun ulei trebue schimbat la intervale regulate. Schimbați uleiul Luboil la fiecare 1200 km. și veți scuti mașina de reparații costisitoare, veți asigura perfecta ei funcționare. UNIFORMITATEA ULEIULUI LUBOIL nu este limitată numai la desenul bidonului. Acelaș ulei de calitate îl veți găsi atât în bidonul cumpărat la București, cât și orice alt bidon cumpărat dela pompele Unirea sau magazinele de specialitate, răspândite în întreaga țară.

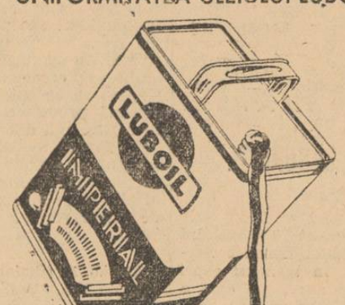

LUBOIL

ACEST SEMN

vă arată că sunteți în apropierea unei pompe Unirea. Afară de Luboil și Benzina Albastră Ethyl, veți găsi toate produsele necesare pentru alimentarea mașinei Dv. Deasemenea un serviciu prompt și conștiincios vă va sta la dispoziție.

Serbările marinei polone la Gdynia

Omagiul adus Ligii Navale Române

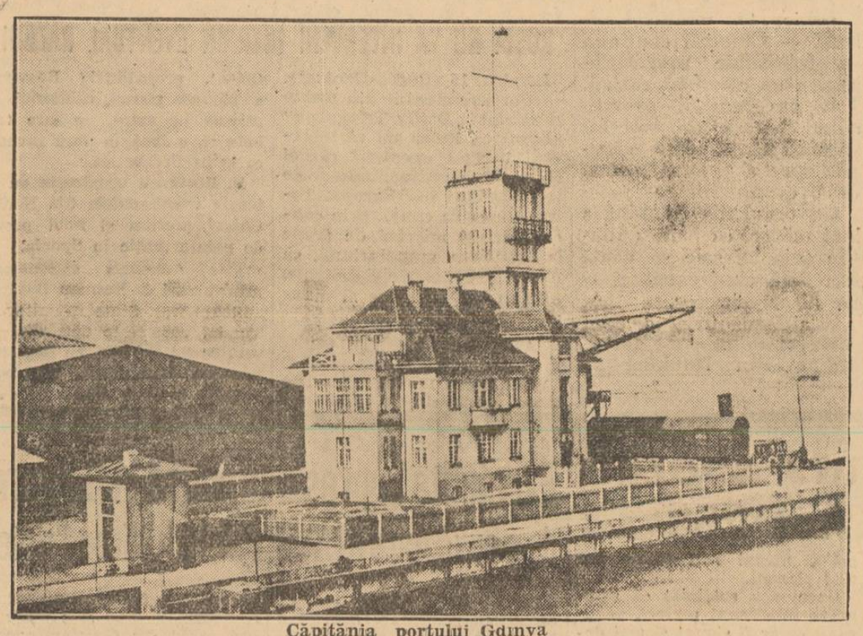

Căpitănia portului Gdnya

La serbările pe care Liga maritimă polonă le organizează anual de Sf. Petru, — amânate anul acesta din cauza vizitei M. Sale Regelui Carol II pentru zilele de 10—11 Iulie, — a fost invitată, ca de obiceiu, și Liga Navală Română, care a fost reprezentată prin d. comandor Aurel Negulescu, secretar general al L. N. R. și căpitan Mircea Teohari din marina regală.

Redăm mai jos impresiile delegației noastre, din care se va vedea pe deoparte ce importanță dau vecinii noștri de la nord mării, iar pe de alta călduroasa primire cu care a fost onorată delegația română.

9 Iulie

Sosim la frontieră, la Ghica Vodă. Revizia vamală și polițienească sunt de o urbanitate care ne face cinste. Deși trenul stă o jumătate de oră, în gară nu se găsesc timbre să punem pe scrisorile adresate la București; a trebuit să trimitem în comună.

La Sniatyn, vama ne ia declarație de banii pe care-i avem asupra noastră, neavând voe să eșim cu mai mulți la întoarcere.

Pe peron suntem salutați de președintele secției Ligii Morska din Sniatyn.

Înarmați cu foi de reducere 50%, primite de la Liga Morska, prin legația polonă din București, pe care sta scris *„dwolno"*, ne-am luat biletele de cl. II-a și după un *„herbata"* (ceai) cald, pornim la drum. Aproape nu ne vine să credem că am trecut granița; satele, portul secerătorilor sunt la fel cu cel din Moldova de nord.

Vreme senină, călduroasă; ajungem la prânz la Lwow, unde avem de stat 3 ore. Mâncăm pe rând în restaurantul elegant al măreței gări, deși e greu de priceput lista, care e scrisă numai în limba polonă. Totul scump, colosal de scump; o limonadă 80 groși, ceiace revine la 28 lei; o portocală la fel, un ceai simplu 10—15 lei, o supă 20 lei.

In gară o mare bucurie; auzim românește. Erau câțiva compatrioți și profesori poloni cari conduceau pe consulul nostru în drum spre Riga.

După scurte opriri la stațiile mari, la 11 noaptea ajungem la Varșovia.

Aci suntem întâmpinați de d. Inginer Alfred Konopska, autorul proectului canalului dintre Baltica și Marea Neagră, d. Benedict Andrizey Krzywieci, jurist, membri ai Ligii Morska și d. Voinea de la Legația Română. După salutările de rigoare, suntem duși spre cupeul rezervat din timp pentru noi, trenul fiind foarte aglomerat, ca al nostru spre Constanța în ajunul Sf. Maria.

Cupeul era de cl. I însă. Noi îi explicăm motivul pentru care avem cl. II-a. Un râs general isbucnește: „Dwolno" înseamnă „după voe", iar nu „a doua". Nu era altceva de făcut decât să plătim diferența. Prietenii noștri polonezi intervenind pe lângă șeful gării, ca să dispună șefului de tren plata diferenței „fără amendă" și cu 50% reducere, s'a găsit altă soluție:

— Pentru „rumunska delegația"? Facem acest compartiment de cl. I compartiment de cl. II-a și nu se mai plătește nimic !

Nu numai ingenios, dar, mai ales, elegant și foarte amabil gest.

După ultimele vizite, în special a M. S. Regelui Carol II, polonezii au o deosebită atențiune pentru tot ce-i românesc. A fost destul să fie vorba de o delegație românească, pentru ca să se transforme cl. I-a în a II-a. De aci se mai vede și cât de puternică este Liga Morska. O simplă intervenție verbală a ei a aranjat chestiunea în cel mai atent chip posibil.

Pentru ca să se vadă până unde merge efectul vizitei M. S. Regelui României în Polonia, care va rămâne neștearsă, circulă următoarea anecdotă:

— Care a fost în Polonia cel din urmă rege"?

Bineînțeles că răspunsul e dat, fiecare gândindu-se la foștii regi ai Poloniei.

„Nu e adevărat", pune la punct întrebătorul. Regele Carol II este ultimul rege care a fost în Polonia!

Trenul se pune în mișcare. Noaptea întunecoasă și rece, a doua de tren. Ne odihnim, pentru a fi în formă la serbările cu program destul de bogat, cari vor începe mâine.

LA GDYNIA. CINSTIREA VETERANILOR

Sâmbătă 10 Iulie

Cu o întârziere de două ore, din cauza celor 20 de trenuri suplimentare puse în circulație, la ora 8 oprim pe peronul înghirlandat al Gdyniei.

Aci suntem luați în primire de doi delegați ai secției locale, — d. F. Hobdank Kossowski, fiul arhitectului român din Cernăuți și Michalcki, cari ne prind în piept insigna Ligii cu panglici poloneze și românești. Suntem conduși la hotelul Riviera, unde ne așteaptă două elegante apartamente. Cum scoborâm din taxi, la intrare se înaltă pavilionul românesc.

După toaletă și odihnă începe desfășurarea programului, cu demonstrații de afundare și eșire la suprafață a unuia din cele trei submarine aflate la Gdynia.

La 19,20 se ridică, cu un ceremonial deosebit, pavilionul Ligei Morska i Kolonialna pe cheiu.

Ne urcăm în mașini pentru a fi la ora 19,30 pe vârful dealului Oksiwie, care domină marea și unde se odihnește pe veci generalul de cavalerie Gustav Orliez-Dreszer, care zece ani a fost președintele Ligei Morska. Un general plin de valoare, a cărui pierdere într'un accident de avion cu care a căzut în mare, a fost plânsă de întreaga Polonie. Cu limbă de moarte a lăsat să fie înmormântat lângă marea lui scumpă.

Trupe din marină și cavalerie încadrează mormântul. Public numeros face un careu resemnat. Un autobuz aduce pe niște participanți foarte interesanți: veteranii conspirației dela 1863. Uncheși în ai căror ochi se citește istoria chinuită a unui popor veșnic frământat de dorul libertății, băbuțe cu fața smochinită, dar cu priviri fulgerătoare. Mândri în redingote — uniformă albastre, cu pieptul plin de decorații, cu șapcă pe cap, totul dat de stat, — pășesc cu pași tremurători, susținuți de câte un nepoțel. Generația de eri alături de cea de mâine, mândri și unii și alții de ceiace unii au făcut și ceilalți sunt gata a face, — ce poate fi mai sublim ca înlănțuirea între trecut și viitor! Ferice de națiunea care venerează pe supraviețuitorii unui trecut sbuciumat.

Apar fruntașii Ligii Morska: amiralul Unrug, comandantul forțelor navale; generalul Kworsniewski, președintele L. M. i. K., ing. Gierdziejnski, președintele secției Gdynia. Trupa dă onorurile și pe rând depun câte o coroană: Liga Morska, Liga Navală Română, veteranii, cercetașii, premilitarii, marina comercială. Coroana delegației noastre, cu panglică tricolură și flamura ligei, produce o adâncă impresie, al cărui interpret este d. general, care mulțumește călduros.

Se aprinde o flacără la picioarele mormântului, iar muzica intonează un imn.

Reintoarcere în oraș, ale cărui case sunt pavoazate cu steguleț și ghirlande. Muzicile militare cântă în toate piețele. Lumea forfotește pe cheiu, dealungul plajei făcută cu nisip adus dela Hel. Unii se îmbarcă pentru această localitate, unde L. M. i K. are o tabără de vară.

La picioarele unei cruci e un foc al cercetașilor marinari.

Delegația noastră e primită cu un triplu „ciu, ciuvai" și strigăte de „Trăiască România Mare!". D. comandor Negulescu, fost inspector general al cercetașilor marinari, e luat pe sus de vechile sale cunoștințe de la jamboreia internațională dela Garczin, sau cele din Sibiu și Breaza.

La căldura și lumina focului, tineretul, băeți și fete ,adaogă căldura lor ,cu cântece, strigăte și jocuri cari numai într'o tabără cercetășească se pot găsi.

Delegația se desparte greu din acest mediu spre a lua parte la masa oferită de d. Boreslow Kasproviez, consulul României la Gdynia, consilier municipal șimare filo-român.

Vechiul port de pescari Gydnia a ajuns să fie astăzi al cincilea port european, cu un trafic mai mare chiar decât al Marsiliei.

Orașul se mărește văzând cu ochii, iar portul destul de mare, a început să devină neîncăpător.

Se vorbește chiar de construirea unui șantier naval pentru vase de război.

Ce nu poate realiza un popor, care trăește cu lozinca marelui Pilsudski: „Viața și averea, totul pentru patrie!"

Viața omului se poate prelungi cu câteva... secole?

Lucrările dr. Carrel și Lindbergh

După cum anunță „Sunday Express", lucrările științifice pe care le fac d-rul Alexis Carrel, laureat al Premiului Nobel și colonelul Lindbergh, în liniștea insulei Saint-Gildas, unde s'au retras, au drept țintă prelungirea vieții omenești cu mai multe secole.

Ultima vizită făcută de colonelul Lindbergh d-rului Carrel ar fi avut drept scop adaptarea unei piese importante la mașina asupra căreia lucrează inventatorii inimei artificiale.

Această mașină ar permite să se conserve glandele moarte și apoi, la momentul dorit să li se redea deplina vitalitate.

Rezultatul principal al acestei experiențe, dacă ea reușește, este că un animal mort aparent, de câțiva ani, va reveni la viață în aceeaș stare în care se găsea când a murit.

După câte se pare, experiența nu este decât la început. Ea se face în clipa de față, asupra unor bucăți mici de țesut organic și abia mai târziu se va face asupra organelor întregi.

Lindbergh ia parte activă la construirea mașinei, având în vedere cunoștințele sale de mecanică. Cât despre d-rul Carrel, el ar fi descoperit o metodă mai folositoare spre a menține o inimă în viață și ar putea păstra viața chiar unui creer luat dela un animal mort.

După 30 ani dela absolvirea școalei comerciale superioare din Galați

După 30 de ani, în mijlocul foștilor profesori

Prima serie de absolvenți ai școalei comerciale superioare din Galați — 1907 — a sărbătorit, într'o atmosferă de curată emoție și înălțare sufletească, alături de foștii profesori în viață, împlinirea a 3 decenii dela încheierea studiilor.

După un serviciu religios oficiat la bis. Sf. Haralambie, pentru pomenirea profesorilor și colegilor decedați, asistența s'a îndreptat spre localul școlii, unde s'a desfășurat festivitatea, prezidată de d. I. G. Munteanu fost director, asistat de d-nii profesori Al. Zaharia, actual director, N. Pivniceriu și J. Ionescu.

Foștii elevi au ocupat în bănci locurile lor de odinioară.

Directorul a cetit catalogul. Au răspuns cei prezenți, iar celor absenți, aflați în viață, li s'au pus absențe nemotivate.

După ce s'au cetit adeziunile d-lor Gr. Trancu-Iași, Șt. Tenov, etc. profesori și a foștilor elevi Sterian Panu, Alfons Matasec, etc., d. *I. G. Munteanu* a urat bun venit foștilor elevi, exprimându-și nespusa satisfacție de a'i vedea în situații importante, cu rol hotărâtor în viața economică a țării.

A răspuns d. *I. V. Neață*, capul promoției, astăzi director al băncii Ilfov din București: In această atmosferă de caldă iubire colegială, a cărei origine trebue căutată în anii copilăriei petrecuți pe băncile școalei, sufletul nostru mângâiat aruncă o scurtă ochire în trecut și el evocă amintiri și figuri care trăesc puternic în mintea noastră.

Adevărata însemnătate însă a acestei zile e alta: ea e ziua în care noi, colegii, reuniți în acest templu al culturii comerciale, am venit să dăm socoteala în fața profesorilor noștri, al căror exponent e veneratul director I. G. Munteanu, de modul cum am știut să întrebuințăm în decursul celor 30 de ani, talantul ce ei ni i-au încredințat.

Iată de ce se poate numi aceastăzi, ziua recunoștinței noastre față de cei ce ne-au învățat și ajutat efectiv la orientarea în viață. Și dacă aruncăm o privire asupra trecutului, asupra greutăților ce fiecare din noi am avut de învins, ușor ne putem da seama că profesorii noștri, perfect conștienți de rolul lor și-au făcut pe deplin datoria și față de noi elevii și față de ei.

In această ordine de idei, cred că în această zi mare pentru noi e cel mai nimerit loc să aducem de aci, de pe catedra clasei pe care am părăsit-o acum 30 de ani prinosul nostru de recunoștință tuturor profesorilor noștri și în special d-lor Munteanu și Trancu-Iași, vajnicii susținători ai intereselor comercialiștilor de aci și din întreaga țară.

Directorul Munteanu a îmbrățișat pe vorbitor.

Au mai vorbit d-nii Anton Damian funcționar superior la N. F. R. Galați, Apostol Ciuntu, mare comerciant din Brăila și Petre Zuanelli, inspector g-ral N. F. R.

S'au depus apoi coroane pe mormintele profesorilor decedați Virgil Benișache și Giovani Fumagulli, după care a urmat agapa aniversară, la care au toastat d-nii Neață, H. Dimitriu, Petre Zuanelli, Anton Damian și A. Ciuntu, cărora le-au răspuns d-nii I. Munteanu și Al. Zaharia.

Serbarea s'a încheiat cu o excursie pe Dunăre.

Domnii abonați sunt rugați ca la orice reclamație sau schimbare de adresă să binevoiască a ne trimite eticheta cu care primesc ziarul, iar spre a fi prompt serviți la reînoirea abonamentului să lipească pe cuponul mandatului poștal eticheta abonamentului expirat.

STAȚIUNEA BALNEO-CLIMATICĂ

ȘABOLAT CETATEA-ALBĂ

SEZON 15 IUNIE—15 SEPTEMBRIE

Plaje frumoasă.—Băi calde de nămol și apă sărată de mare și lac.—Viață eftină.- Vegetație bogată.

Transp. dela C.-Albă, cu autobuzele. — Reduceri pe C.F.R.

Informațiuni la Oficiul local de Turism. 8169

BLENORAGIA

Durerea și inflamația PROSTATEI

Tratament dela 9-12 și 2-7½. Dr. TULIU BLANC, Bulevardul Carol No. 58 (spre statuia Rosetti). Reducere pentru funcționari. 17

BAILE regulile hrănirei făcătoare de vindecări-minuni descoperite de Kuhne, știința cărții — lei 120 — geniului Kuhne. Sanatoriul kuhnist doctor-medic Simionescu București, Principatele Unite 30, interni, consultații, provincia corespondența, prospectul cărților gratis. Cetiți astăzi acest anunț la mica publicitate coloana „Diverse" mărit 50 ori. 651

TRANSPIRAȚIA PICIOARELOR combate PODEOL CSANDA

MINISTERUL JUSTIȚIEI

Comisiunea de Naturalizare

Dos. Nr. 486/1937

D. Cezar Chitilă (Cheteli), supus austriac, de profesiune mecanic, domiciliat în Galați, b-dul Tache Ionescu nr. 124, născut în Galați la data de 28 Mai 1899, de religie ortodox, în țară din anul nașterii, a făcut la această Comisiune cerere de a i se acorda naționalitatea română, declarând că renunță la cetățenia austriacă și la orice altă supușenie străină.

Conform art. 22 din legea privitoare la dobândirea și pierderea naționalității române, se publică aceasta spre știința acelora care ar voi să facă vre-o întâmpinare, potrivit dispozițiunilor art. 23 din zisa lege. 2

ROMANIA
Judecătoria Mixtă Dumbrăveni, Secția cărților funduare, Jud. Târnava-Mică

DECIZIUNE

Dos. Nr. 1027/1937 c. f.

In cauza de conversiune la cererea debitorilor Papp Coloman și consoții din Smig contra creditorilor Cassa de Păstrare și de Credit din Cluj și consoții, pentru radierea mențiunii.

Judecătoria Mixtă Dumbrăveni, în baza art. 27 al legii pentru lichidarea datoriilor agricole și urbane.

Pentru înfățișarea părților interesate fixează termen pe ziua de 5 August 1937, ora 8 (la judecătorie ușa nr. 12 parter) pe când părțile interesate se citează sub urmările legale.

Dumbrăveni, la 10 Iulie 1937

aj. director de c. f.

(ss) J. Rondoleanu

Judecător, (ss) Dr. Vitályos

8258

Publicațiune

Nr. 1520/1937

Camera de comerț și industrie Târgu-Mureș ține în Tg.-Mureș str. Primăriei Nr. 1 la 11 August 1937 ora 4 d. m., licitație publică pentru transformarea sălii festive și repararea edificiului, valoarea cca 253.178 lei.

Garanția provizorie este 5%.

Caetul de sarcini, planul și devizele stau la dispoziția interesaților în birourile Camerei în zilele de lucru orele 10—13.

Se pot înainta și oferte separate pentru lucrările de transformare și reparații.

Președinte, (ss) FULEA

Secretar, (ss) Rusu

8285

IN NUMĂRUL 30 al revistei

UNIVERSUL COPIILOR

care va apare Miercuri 21 Iulie, se va publica lista premiilor oferite deslegătorilor concursului al IV-lea, între care și un aparat fotografic dela magazinul

FOTO-SPORT S. A. R.

Calea Victoriei 60. — Str. Câmpineanu 6

de unde pot fi cumpărate cele mai bune aparate fotografice cu cele mai modeste prețuri